

## 人気集める高校や学科がくっきり

### 現時点での倍率をどう考えるか

2023年度公立高校入試について、県教育委員会はこのほど「学校別実施内容」と「入学志願者第1回予定数調査(第1回志願者調査)」の結果を相次いで発表した。中3生の皆さんは、志望校や気になる高校について早速チェックしたことだろう。今回は、公立全日制を中心に受験生が気になる二つの発表を検証する。

#### 普通科志願者が減少傾向 前期1.18倍、後期1.26倍

まず、発表されたばかりの第1回志願者調査の結果をみる。調査は、中3生を対象に10月中旬に実施。公立は前期選抜(自己推薦型入試)と後期選抜(一般入試)の第一志望校を挙げる形で行った。後期選抜には公立のほか私立高校、長野高専、県外志願、未定を含める。公立

の23年度募集定員はこれから決定するため、募集人員は仮に前年度のものを採用している。

全体の志望状況をまとめたのが<表1>。公立(後期選抜)の志願者に私立全日制、長野高専、県外志願、未定を合わせた高校志願者合計は、昨年より約300人少ない1万7659人だった。

公立全日制の志願者は、

前期選抜が5233人(前年同期比76人減)、後期選抜が1万4434人(同310人減)。志願者全体に対する割合は、前期が前年同期と同じ29.6%。後期は前年同期より0.4%低い81.7%で、ここ数年間で最低水準となった。普通科志願者の割合が大幅に(0.9%低)低下したのが主な要因。この結果、仮の募集人員で算出した倍率は前



### 第1回志願者調査と学校別実施内容を検証

## 公立高入試2023

今春の公立高後期選抜  
(3月9日、長野工業高校)

期1.35倍(前年同期1.38倍)、後期1.41倍(同1.45倍)だった。

前期、後期とも学科別の倍率は<表1>の通りだ。前期は家庭科の1.93倍、後期は特色学科の3.57倍が最も高倍率になっている。前年同期比では、農業科や家庭科が前期、後期とも倍率を上げているのに対し、普通科は両期ともに低下した。

#### 深志、市立長野、飯田などが志願者増やす

学校別では、前期で高倍率だったのが下伊那農業・アグリサービスの3.6倍、市立長野の3.2倍など。後期のうち前期選抜を実施しない学校や学科では、松本蟻ヶ崎の1.83倍、松本県ヶ丘・普通の1.80倍、長野吉田の1.74倍、長野西・普通の1.54倍などの倍率が高かった。前年同期に比べ志願者

の増加が多かったのは、松本深志・普通(後期)の92人増、市立長野・総合(後期) <2面に続く>

<表1> 2023年度入試 第1回志願者調査の概要

(県教育委員会の発表資料をもとに作成)

区分項目	2023年度入試						2022年度入試		
	前期選抜			後期選抜			前期選抜	後期選抜	
	募集人員	志願予定数	倍率	募集人員	志願予定数	倍率	志願予定数	志願予定数	
公立全日制	普通科	1,142	1,344	1.18	7,818	9,857	1.26	1,494	10,189
	農業科	500	838	1.68	500	1,035	2.07	727	936
	工業科	660	895	1.36	660	1,121	1.70	1,002	1,254
	商業科	520	750	1.44	520	868	1.67	724	902
	家庭科	80	154	1.93	80	172	2.15	125	141
	特色学科	528	681	1.29	152	542	3.57	649	497
	総合学科	435	571	1.31	525	839	1.60	588	825
	小計	3,865	5,233	1.35	10,255	14,434	1.41	5,309	14,744
県立定時制	326	179	0.55	794	343	0.43	182	347	
私立全日制				3,570	1,827			1,839	
長野高専				200	228			299	
県外志願					467			393	
志願未定					360			344	
合計	4,191	5,412		14,819	17,659		5,491	17,966	

#### 2面 アクティブせんばい

U20世界陸上の5000<sup>メートル</sup>で入賞した佐久長聖高の吉岡大翔さん(長野市・川中島中出身)ほか



#### 3面 中学生に知ってほしいニュース

有終の美を飾った小平奈緒選手

#### 4・5面 高校ホットポイント

結婚式をプロデュースした赤穂高校の生徒たちほか

#### 6面 部カツ!班カツ! 長野高校合唱班

8面 入試突破講座 受験校決定に向けて

「お仕事拝見!!」「チューナビ・クラブ」は休みました。 ※読み終わったらお家の方にお渡しください。

全国No.1  
定期テスト・  
受験対策は  
トライに  
おまかせ!

個別教室のトライ

詳しくは6ページの広告を

Nagano Joshi High School  
長野女子高等学校

学校説明会  
① 12月17日(土)  
② 1月21日(土)

公開授業  
① 11月19日(土)

〒380-0803 長野市三輪9丁目30番18号  
TEL.026-241-6800 https://www.nagajo.jp

県内受験者数 No.1 志願者数急増中!  
今、いちばん元気な高校です!

Creation & Dignity  
~創造と品格~

入試説明会 Final  
12月10日(土) (第6回) (学校説明会)  
午前9時30分~  
参加申込締切: 12月6日  
※お申し込みにつきましては、ホームページをご覧ください。

東京都市大学 塩尻高等学校  
TOKYO CITY UNIVERSITY SHIOJIRI HIGH SCHOOL  
〒399-0703 長野県塩尻市広丘高出2081 TEL.0263-88-0104 FAX.0263-54-0490

2023年 入学希望者対象  
学校説明会  
(入試説明会)  
11/26(土)  
午前の部 10:00~  
午後の部 13:30~  
●会場:本校体育館ほか

お申し込みはQRコードから

松商学園高等学校  
〒390-8515 松本市県3丁目6番1号 Tel.0263-33-1210(代)

の72人増、飯田・普通(後期)の39人増などだった(表2)。依然として高倍率や志願者増の高校は都市部に多く、来春も都市部校に志願が集中する傾向は続きそうだ。

切」と口をそろえる。受験生がまだ志望校を絞り込んでいない段階なので、人気や話題性などが先行した志望校選びになっているからだ。第2回調査は12月中旬に

行い、来年1月上旬に結果が発表される。

丸子修学館、白馬、田川で選抜方法など変更

次に、第1回志願者調査

に先立って発表された「学校別実施内容」。中3生の皆さんには冊子にして配られているので、出願を考えている高校については必ず目を通して

集定員の50%(22年度別実施内容)。中3生の皆さんには冊子にして配られているので、出願を考えている高校については必ず目を通して

新型コロナの濃厚接触者出願校で受験が可能に

公立全日制78校のうち、入学者選抜で昨年から変更があるのは丸子修学館、田川、白馬の3校。いずれも前期選抜に関わる変更で、▽丸子修学館は、前期選抜で行っていた作文試験を23年度は実施しない▽田川は、個人面接を受ける時間の目安を15分から10分に短縮する▽白馬は、前期選抜における普通科の募集人員を募

集定員の50%(22年度別実施内容)。中3生の皆さんには冊子にして配られているので、出願を考えている高校については必ず目を通して

目指す高校に自信を持って挑戦したい

皆さんが志望する高校の志願予定数はどうだったろうか。倍率の高さに驚いた人もいるだろうが、学校や学習塾の関係者は「調査の結果に惑わされず、目指す高校に自信を持って出願できるよう、最後の最後まで集中して受験勉強に取り組むことが大

(表2) 前年同期に比べ志願者の増加が目立った高校・学科

Table with 7 columns: 通学区, 高校名, 学科, 選抜, 志願予定数(人) 2023年度, 2022年度, 増加数(人). Rows include 中野立志館, 須坂創成, 市立長野, 上田千曲, 小諸商業, 上伊那農業, 飯田, 下伊那農業, 松本深志.



家族で抱き合い、優勝を喜んだ

空手道の全国大会・組手の部で優勝

山崎 朱歩さん(松本第一高校食物科3年/安曇野市・穂高東中出身)

7月に開催された全国空手道選手権大会(日本空手協会主催)で、高校生女子・組手の部で優勝することができました。

空手は小学生の時から習い始めました。競技には「形」と「組手」の2種類あり、中学校までは形の選手でしたが、高校で顧問の先生などに勧められて組手に変えました。

一人で行う形と違い、組手は相手の選手と対戦してポイントを競う競技です。その違いに戸惑い、大変な思いをしてきただけに、今回の結果はとてうれしいです。決勝戦には家族が東京まで駆けつけてくれ、優勝が決まった時は皆で抱き合って喜びました。

卒業後は、夢だった中華料理の調理師として就職することが決まっています。妹や弟も空手をやっているの、時々は道場に顔を出して一緒に練習したいと思っています。

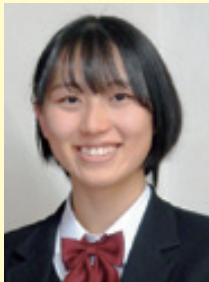

楽しもうという気持ちで臨んだ

NHK杯高校放送コンテストで優秀賞

甘利 陽向さん(上田高校3年/上田市・第六中出身)

東京で開かれた今年の「NHK杯全国高校放送コンテスト」のアナウンス部門決勝で、優勝、準優勝に次ぐ優秀賞に選ばれました。県予選がトップ成績ではなかったのに、受賞の発表を聞いた時は信じられない気持ちでした。

コンテストで読み上げたニュース原稿は、校外活動で地域の商店街活性化に取り組む、同じ学校の女子生徒の話です。あのNHKホールのステージに立てるのだから楽しもう、という気持ちで臨んだのがよかったのかなと思います。

もともとテレビドラマや映画、音楽といったメディア好きですが、最近は「農業」に関心が向くようになりました。生産に関わることだけでなく、マーケティングなどを含めたいわゆる農業の6次産業化に興味があります。大学に進学予定ですが、学部を選択に迷っています。



世界での経験が次への転換点になった

U20世界陸上の男子5000mで入賞

吉岡 大翔さん(佐久長聖高校3年/長野市・川中島中出身)

8月に南米のコロンビアで開かれた「U20(20歳未満)世界陸上選手権」の男子5000mで日本人トップの7位に入賞しました。初めて世界を経験し、今年最も印象深いレース。次に進むターニングポイントになったと感じています。

小学6年から陸上競技を始め、中学時代には打ちのめされた経験もりましたが、悔しさや、苦しさの先にある最高の喜びを味わった経験が、走る力になっていると思います。とことん勝ちを追求したいので、レース中も周りの選手の状況をよく見て、常に仕掛けどころを考えています。小さなことでもいいので目標を立て、それに向かって努力していくのが上達のコツだと思います。

卒業後は大学に進み、また長距離走に挑みます。将来は、次世代の人たちに陸上競技の楽しさを伝える立場になりたいと思っています。



料理や食べるのが好きならここで学ぼう

高校生の全国和食コンテストで特別賞

石田 杏海さん(屋代南高校ライフデザイン科3年/千曲市・屋代中出身)

後藤 亜利沙さん(同/長野市・広徳中出身)

石田さん(写真左) 今夏に金沢市で開かれた「全日本高校生WASHOKUグランプリ」で審査員特別賞を受賞しました。鹿肉の揚げ物をメインにしたメニューでは、SDGsを意識し、エノキタケの石づきなど普通は捨てられる部分も利用しました。先輩たちに憧れて入ったこの学校で、さらに料理が好きになりました。卒業後は、調理・製菓の専門学校に進学します。

後藤さん 決勝の調理では練習通りにいかない部分もありましたが、何とか時間内に完成しました。鹿肉の臭みを取る工夫などが評価され、うれしかったです。祖母の作る手料理がおいしくて、私も料理好きに。料理は自分が楽しんで作るのが一番ですね。卒業後は栄養士を目指し短大への進学を考えています。



お兄さんやお姉さんが入学したら、その弟さんや妹さんも入学したくなる高校。

松本第一高校 落ち着いた校風の良さが評判です。落ち着いた校風に憧れて入学してくる生徒が実に多い。

進撃の『松本第一高校』

「あなたが憧れるあなた」になれる高校

①昨年度は中学校長推薦入試で定員の95%を充足。(自己推薦入試は実施していません)

②昨年度は本校入学者のうち「本校第1志望での入学」が、なんと95%。

③松本第一高校への「校風に憧れての入学率」は、なんと95%。

落ち着いた校風に憧れて、受験・入学します。学びのパターンが7種類もあるので、みんな「自分の目標に合った科コース系統に」、「自分の目標を持って」受験・入学します。

11月29日(火)★学校説明会

学校法人外語学園 松本第一高等学校 〒390-0303 松本市浅間温泉1-4-17 ☎0263-46-0555

2023年度入試 進学相談説明会等日程

Table with 3 columns: 学校公開, 日程, 時間. Rows include 第1回進学相談説明会, 第2回進学相談説明会, 第3回進学相談説明会.

詳しくはHPでLet's検索 伊那西! ※上記の日程以外でもご案内いたします。お気軽にご来校ください。



学校法人伊那西高等学校

〒399-4493長野県伊那市西春近4851 TEL.0265-72-4091 http://www.inanishi.net/

2022年度 中学生対象 美術科 福祉科 公開講座

11.19日 要予約



おかげさまで70周年を迎えました。

エクセラン高等学校 TEL 0263-32-3701 / FAX 0263-35-9080



# 中学生に知ってほしいニュース

## スピードスケートの小平選手 長野の引退レースで有終の美

茅野市出身で2018年平昌冬季五輪金メダリストの小平奈緒選手が先月、長野市エムウェーブで行われた現役最後のレース、全日本スピードスケート距離別選手権の女子500mで8連覇を果たした。有終の美を飾った小平選手は引退セレモニーで、多くの人に支えられて成長できたことに感謝を表すとともに、今後について「私の歩みはこれからも続きます」と力強く話した。

「知ってほしい」というコーナーだけど、このニュースは2人とも知ってるんじゃないですか。

小平選手の引退レースの記事ですね。もちろん

「中学生に知ってほしいニュース」は、先生と生徒の問答形式で最近のニュースを分かりやすく伝えます。今回の先生と生徒は次の3人。

- 茜先生** (あかね) 英語の先生 顧問
- 悠斗君** (ゆうと) 中学3年生 元バスケット部選手
- 葵さん** (あおい) 合唱部で頑張る中学2年生

知っています。

私も小平選手のファンですから。

小平さんも、小学生の時に長野冬季五輪をテレビで見て「いつか自分も表彰台からの景色を見たい」と強く思ったそうですよ。

それを実現してしまうところがすごいですね。

この日の信濃毎日新聞は大々的に小平さんの特

# 小平 氷上に輝く軌跡



## 長野五輪で夢見た景色 心震えた

**小平 500mで8連覇** 全日本スピードスケート距離別選手権の女子500mで8連覇を果たした小平奈緒選手。引退セレモニーで涙を流しながら手を挙げて感謝の意を表した。

**努力重ね理想へ** 小平選手は小学生の時に長野冬季五輪をテレビで見て「いつか自分も表彰台からの景色を見たい」と強く思ったそうですよ。

**次世代へバトン** 小平選手は引退セレモニーで「次世代の選手にバトンをつなぐ」と語り、今後の活躍を期待した。

**長野で引退レース「幸せいっぱい」** 小平選手は引退セレモニーで「長野で引退レースができて幸せいっぱい」と語り、今後の活躍を期待した。

**全日本距離別V** 全日本スピードスケート距離別選手権の女子500mで8連覇を果たした小平選手。

【信濃毎日新聞 2022年10月23日付朝刊より】

集っていて、小学生の頃から現在まで過去の名言もたくさん載せて解説しています。常に前向きな言葉にあふれていて、読むだけで背中を押される気持ちになります。

小平選手の話は、実感がこもっていてすごく分か

る気がします。

小平さんは母校信州大の特任教授に就任し、来年1月から教壇に立つそうです。心に響くような授業を、ぜひ聞いてみたいですね。

### 群を抜く大学合格実績 (2019-21年度、3年間)

- 東京大学 5名**
- 医学部医学科 64名** (うち信州大学 6名)
- 国公立大学 169名**
- 早慶上理・MARCH 155名**
- エジンバラ大学ほか海外大学 24名** ほか

### 新年度 2コース誕生! (詳しくは本校ホームページで。大学進学にも対応)

- ゲームプログラミングコース** ゲームクリエイターを目指す生徒30~35人を募集。東京のクリエイターマネジメント企業と提携して運営。在学中に、実際にチームでゲームを制作、世界にリリースするまでを学ぶ。
- パフォーマンスアーツコース** アイドルを目指す女子生徒20人を募集。エンターテインメント企業と提携してダンス、ボーカル、演技などのレッスンやライブ活動など。在学中の芸能活動も後押し。

# が楽しかったら、がんばられる。

### 部活動の目覚しい活躍 (2022年度・10月28日現在)

- 駅伝部** U20世界陸上・男子5000m入賞、国体・少年男子A5000m優勝、インターハイ・男子1500m/3000mSCともに準優勝
- 陸上部** インターハイ・女子棒高跳び3位
- 野球部** 全国高校野球選手権長野県大会・優勝(夏の甲子園9度目)
- 柔道部** インターハイ・女子個人52kg級優勝、同57kg級準優勝、同団体3位、同男子個人66kg級3位
- 女子サッカー部** 全国高校女子サッカー選手権長野県大会・優勝(3連覇)、同北信越大会・準優勝(全国大会初出場)
- ゴルフ部** アジア太平洋女子ゴルフチーム選手権・日本チーム優勝(代表メンバーで出場)、全国高校ゴルフ選手権団体男女とも出場
- 吹奏楽部** マーチング長野県大会金賞、東海大会銅賞
- 将棋部** 全国高校将棋選手権長野県大会・男子個人優勝 など多数



**佐久長聖高等学校**  
 〒385-8588 長野県佐久市岩村田951 TEL.0267-68-5588  
 E-mail senior@sakuchosei.ed.jp [佐久長聖](#) 検索

<b>【松本市会場】</b> <b>11月12日</b> 10:00~11:00 JA松本ハイランド 松本市会館 (松本市深志2-1-1) <small>○在校生・卒業生による学校紹介/学校説明/入試説明/個別相談 ほか</small>	<b>【長野市会場】</b> <b>11月19日</b> 10:00~11:00 JA長野県ビル (長野市北石堂町1177-3)	<b>【本校会場】</b> <b>12月3日</b> 10:00~11:00 佐久長聖高校 (佐久市岩村田951)
---	--	---



※すべて事前申込が必要です。申込フォームはこちらから▶



披露宴後、新郎新婦を囲み笑顔で写真撮影に応じる生徒たち

課題研究の授業で  
結婚式をプロデュース

赤穂高校(駒ヶ根市) 商業科の3年生18人

赤穂高校商業科の3年生18人が、課題研究の授業の一環としてプロデュースした結婚式がこのほど、伊那市内の結婚式場で行われた。生徒たちは新郎新婦とともに3カ月前から式のプラン作りに取り組み、当日は式場スタッフとして参加。司会進行や余興のパフォーマンスを行ったり、料理を招待客に運んだりして結婚式を盛り上げた。

ぬくもり感じる挙式  
高校生のアイデアで

がなかったという伊那市の浦野和豊さん・元美さん夫妻。現在は2人の子どもたちと4人暮らしだ。生徒たちは、家族のぬくもりや周囲の人々との絆を感じさせる式にしたいと、「あかりウェディング」のテーマで週に何度も新郎新婦や式場とオンラインなどで打ち合わせを重ねてきた。

披露宴はガーデンパーティー

の形式で行い、ハロウィーンにちなんだ演出や、新郎新婦の長女が通う小学校のクラスで作ったパンを参列者に提供するなどの企画を盛り込んだ。生徒全員と新郎新婦が仮装してサンバを踊るパフォーマンスは、ひときり招待客の喝さいを浴びた。中学生の時から同校でブライダルに取り組みたかったという唐澤奈奈さんは、「準備期間が短かったので大変でしたが、いろいろな人と密度の濃い打ち合わせを重ね、自分たちのアイデアが詰まった式になった」と自信をのぞかせた。新郎の和豊さんは「感動をたくさんもらった最高の結婚式でした」と喜んでた。



約40人の高校生がオンラインで討議や提案を行った

デジタル技術を生かした  
新しい高校生活を

高校生ICTカンファレンスに参加の9高校40人

高校生がデジタル社会のあり方や可能性を討議する「高校生ICTカンファレンス2022 in Nagano」(県や県教育委員会などで行う実行委員会主催)が10月開かれ、県内9校から生徒約40人がオンラインで参加した。コロナ下で進んだオンラインの学びなどについて4時間以上にわたって議論し、各校が提案はまとめて発表した。参加したのは、東御清翔(東御市)、諏訪実業(諏訪市)、松川(下伊那郡松川町)、東海大学付属諏訪(茅野市)、松本県ケ丘、松本工業、松本美須ヶ丘(以上松本市)、明科(安曇野市)、東京都市大学塩尻(塩尻市)各高校の2、3年生。六つのグループに分かれた

各校の提案を相互評価  
松本工業が全国サミットへ

校が提案を発表。松本県ケ丘は、オンラインで学校生活を楽しめるメタバース(仮想空間)教室を提案した。アバター(自分の分身)が教室を自由に移動し、他の生徒や先生のアバターと自由に会話などができる試作動画も披露した。東海大諏訪は、授業動画の作り方を工夫するなど前向きな

行動で「最強のコロナ世代になり」と宣言。松本工業は、コロナ下で進んだネットリテラシー教育やオンラインなどデジタル技術を生かした新しい高校生活を訴えた。東御清翔は、校則違反かどうかあいまいなケースについて、全国の学校でのケースをもとに判定してくれる「校則ジャッジアプリ」を提案した。会議では、11月に開催する全国サミットの県代表を、参加生徒や関係者全員の投票で松本工業高校に決めた。同校の生徒たちは「全国サミットまでは準備期間が短く忙しいが、ここで討議した各校の意見なども踏まえ、全国でも頑張りたい」と意気込んでいた。



真剣な表情で煎茶道を学ぶ生徒たち

自分たちが作った茶を使って  
「煎茶道」を学ぶ

下伊那農業高校(飯田市) 食品化学科の3年生

県内高校で唯一、茶の栽培を行っている下伊那農業高校食品化学科の3年生38人がこのほど、煎茶で客をもてなす「煎茶道」の講習を受けた。茶作り授業の総仕上げとして例年、校内にある茶室で行われる講習で、生徒たちは慣れない作法に苦労しながら取り組んだ。飯田下伊那地方は日本における茶栽培の北限といわれ、茶が特産物になっている。同校の茶の栽培は食品製造の授業の一環で、食品化学科のスタート時から続いている。現在は15坪の畑で約1500本のやぶきた茶を育てている。生徒たちは1年生の時から茶の木のせん定や茶畑の草取り、

県内唯一の茶栽培  
授業の総仕上げで

のイベントなどの際に販売している。講習は、市内の煎茶道師範2人の指導で、煎茶のいれ方、茶や菓子のいただき方、使用した茶わんや盆の拭き方などの作法を約2時間かけて学んだ。茶菓子は、同校生徒がレシピを開発し地元和菓子店で製造しているまんじゅうを用意した。師範からは「おいしいお茶

をいれるには茶葉の量をたくさん使う」「同じ茶葉で2回までいただく」「急須に湯を入れてから茶わんに注ぐまでの“間合い”が大事」など、その都度細かな注意もあり、生徒たちは師範の説明に耳を傾けながら真剣に取り組んでいた。講習を受けた吉川は奈さんは「思ったより難しかったけれど、多数の茶わんに味が均一になるようにいれる方法などを教えてもらってよかった。自分たちが作ったお茶なのでおいしかったです」と話した。同科では茶のほか、同校で収穫したコマや大豆などを原料に使用した「稲丘みそ」を、生徒たちの手で仕込みから製造、販売まで行っている。

**2023年度 生徒募集 要項**

募集学科: グローバル&サイエンスコース(理数科) ※生徒募集要項の詳細はHPをご覧ください  
総合進学コース・Sコース(普通科)

出願期間: 推薦: 2022年12月9日(金)~2023年1月17日(火) ※12月10日(土)まで受付  
一般: 2023年1月28日(土)~2023年2月10日(金)

中学生・保護者対象

学校説明会(伊那会場) 11/27(日) 09:30 受付  
12/17(日) 09:30 受付

東海大学付属諏訪高等学校  
〒391-8512 長野県茅野市玉川675番地  
TEL.0266-72-3147

高校入試も、志望校選びも **WillでWin**

信州っ子の教育情報サイト **Will**

お気軽に会員登録しておこう!

最新情報満載!

信州進学Lab  
株式会社総合印刷長野  
〒380-0836  
長野県長野市南郷町1001-3-201  
TEL:026-266-0578

FSC® 森林認証紙の印刷は 総合印刷にご相談ください。

詳しくは コチラ!

株式会社総合印刷  
営業本部・工場 □長野営業所 □東京支社  
長野県塩尻市広丘吉田659-1 TEL.0263-57-4556(代)

皆さんの投稿大歓迎!  
マンガやイラスト、短文をどしどしお寄せください。  
(送付については別の号のチャイナピ・クラブで)

90%以上が紹介入会の塾 満足度No.1を目指します!

冬休みお試しプラン  
全学年対応/教科・受講日 設定自由

生徒	先生	小1~4	小5~6
1人	1人	6,500円	8,300円
2人	1人	9,100円	11,600円

「2:1個別」(1回60分×4回)

12/3(日)までに申し込むと 超早トク! ¥3,000 割引

その後の通常入会で 入会金 ¥5,000 割引

長野ゼミナール NAGANO SEMINAR  
松本ゼミナール MATSUMOTO SEMINAR

お申し込み・お問い合わせは ゴーゴー ミナゴウカフ  
0120-55-3759

naga なが模試 長野県統一模試

2022年度 なが模試実施日程

第6回 12月4日(日)  
第7回 1月8日(日)

第6回 お申込み締切 11月21日(月) 15:00

長野県 中学校の9割超 196校中195校の 中3生が受験!

中1・2生 次回は1月実施!

長野県統一模試会 〒390-0874 長野県松本市大手2-5-1  
TEL.0120-105264 受付時間 午前10:00~午後6:00 ※土・日・祝を除く

https://www.moshikai.jp/ なが模試

# 情報 アラカルト

ニュース・お知らせ・募集 etc  
短くまとめてお届け

## 中学生の97%がSNS利用 トップは「LINE」

中学生の97%がSNSを利用して、トップはLINE。メディア事業などを展開するテスト（本社・東京）が、全国の中・高生と大学生約4000人を対象に行った調査で分かった。SNSを利用している割合は、高校生が最も高く99%、次いで大学生98%だった。中学生が利用しているSNSは、トップのLINEが84%、2位がInstagramで61%、3位TikTokが60%の順。「SNSで話題になったの

をきっかけにテレビや映画を見たことがあるか」の質問に、「ある」と答えた割合は中学生74%、高校生75%、大学生70%に上った。



## 持続可能性評価した世界大学ランキングで東大7位

英国の大学評価機関クアアカレリ・シモンズ (QS) はこのほど、世界700の大学の環境や社会問題への取り組みをランク付けした「QS世界大学ランキング:サステナビリティ—2023」を発表した。世界一にはカリフォルニア大学バークレー校 (米国) が選ばれた。日本からは、東京大学がアジア地域トップの7位にランクインした。京都大学が103位のほか、九州大学、東北大学、大阪大学、筑波大学が300位以内に入った。

クレール校 (米国) が選ばれた。日本からは、東京大学がアジア地域トップの7位にランクインした。京都大学が103位のほか、九州大学、東北大学、大阪大学、筑波大学が300位以内に入った。

## 小中学生の不登校割合 長野県は全国4位の高さ

県内の小中学校で2021年度に30日以上欠席した不登校児童生徒は4707人で、前年度から2割以上増え過去最多となったことがこのほど、県教育委員会の問題行



動・不登校調査で分かった。児童生徒1000人当たりでは29.8人で全国平均の25.7人を大きく上回り、都道府県別で全国4位 (前年度5位) の高い割合になっている。小、中学校別では特に中学校での増加が目立っている。県教育委員会は不登校児童生徒が増えた背景として、「(コロナ下で) 登校する意欲がわきにくい状況があった」などを挙げている。

## 「情報」の学習成果コンテスト 申し込み受付中

一般社団法人情報処理学会は、中高生を対象にした「第5回中高生情報学研究コンテスト」の参加申込を12月22日まで受け付けている。中学生は技術・家庭科の「情報に関する技術」で学ぶ内容に沿った

テーマについて、探究活動などをポスターにまとめ4人以下のチームで応募する。申し込みは予定数に達したら締め切る。ポスター提出締切は来年2月9日。

3月4日に東京の電気通信大学

## 部カット! 班カット!

### 長野高校(長野市) 合唱班

今年7月のNHK全国学校音楽コンクール(Nコン)長野県大会で、長野高校合唱班は同校として11年ぶりの1位(金賞)に輝いた。強豪と言われながら近年はなかなか頂点に立てなかつただけに、審査結果を聞いた瞬間、班員たちは歓声を上げて喜んだ。8月の全日本合唱コンクール県大会も総合1位を獲得。両大会とも全国大会出場はかなわなかったが、この躍進が班のムードをさらに明るくしている。

現在の班員は1、2年生13人(女子9人、男子4人)。うち5人は高校に入ってから合唱を始めた。班長の岡田奈和実さん(2年)は、「人数は少ないですが、一人一人の距離が近く学年を超えてい

いコミュニケーションがとれています。曲の解釈にしても、全員が納得して努力し続けるがこの班の魅力だし、それが成績にもつながっていると思います」と胸を張る。

練習は木曜を除く平日の放課後に2時間ほどと、土・日いずれかの午前中。原則的に生徒たちだけで試行錯誤しながら進めていく。歌う曲は、コンクールか演奏会か、場合に応じて決めるが「比較的明るく、希望を感じてもらえるような曲が多い」と岡田さん。

顧問の松本祐子先生は「生徒たちは、自分たちが工夫した練習で歌を磨き、どんどん上手になっていきます。主体性が素晴らしいので、なるべく口を出さないようにしています」と目を細める。毎年6月に開催している定期演奏会が、来年は節目の50回。記念公演について考えるのも楽しみの一つになっている。

## 50回記念演奏会に向けハツラツ ともに県大会の頂点に、今年の2大コンクール、



合唱部のメンバーたち。中列右から2人目が班長の岡田さん

で開く情報処理学会全国大会の会場でポスター発表や審査を行い、後日最優秀賞など各賞を発表。当日のポスターセッションにも参加で

きる。詳細はコンテストの公式サイト(<https://sites.google.com/view/85postersession/>)へ。

## 短期間で成績を上げるなら、全国No.1マンツーマン指導のトライ!

好評受付中

### 定期テスト対策コース 志望校別 受験対策コース

#### 完全マンツーマン指導

厳しい採用基準で選ばれた講師が、定期テストの点数アップや志望校合格など、目標達成に向けて完全マンツーマンで指導を行い、成績向上を目指します。



#### 効率的な5教科のAI学習

わずか10分で単元別の学力を診断する「AI学習診断」でオーダーメイドカリキュラムを作成、定期テスト対策から受験対策まで5教科を効率的に学習することができます。

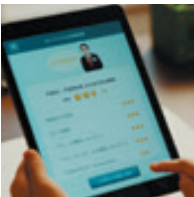

#### トライ式冬の勉強合宿

受験・成績UPに向け全力を尽くす4日間

日程 12/26(月)~12/29(木)

会場 ホテル国際21 対象 中2・中3

#### 丁寧な指導のおかげで、長野高校に合格しました!

なが模試の結果をもとに、先生や教室長が丁寧に指導してくれました。わからない部分を丁寧に教えてもらい、理解を深め、担当の先生のおかげで入試までに成績を伸ばすことができました。入試でも、授業で取り組んだ問題の類似問題が出てきました!



坂本桜来さんと片岡先生 ※トライの合格者の声の一部です。

#### 長野県内17教室!

学習相談・無料体験授業 受付中!

長野本校 / 七瀬校 / 青木島校 / 上松校 / 長野運動公園前校  
篠ノ井校 / 須坂駅前校 / 屋代駅前校 / 上田駅前校 / 佐久岩村田校  
松本駅前校 / 南松本駅前校 / 穂高柏矢町校 / 塩尻駅前校  
上諏訪駅前校 / 伊那市駅前校 / 飯田駅前校



#### 個別教室のトライ

0120-555-202

電話受付時間 9:00~23:00

トライ 長野

検索



私立高校、マジいいかも

知って  
ましたか?

私立高生への国の支援  
が手厚くなっています

●「授業料無償」がグーンと拡大

私立高校生に対する国の授業料支援「就学支援金」の支給額が、2020年度から下図の通りに拡充されました。保護者の年収目安590万円未満<sup>\*1</sup>だと、授業料は実質無償になります。返還不要の支援制度ですので、経済的な負担面で私立高校はとて身近になりました。

私立高生への就学支援拡充図

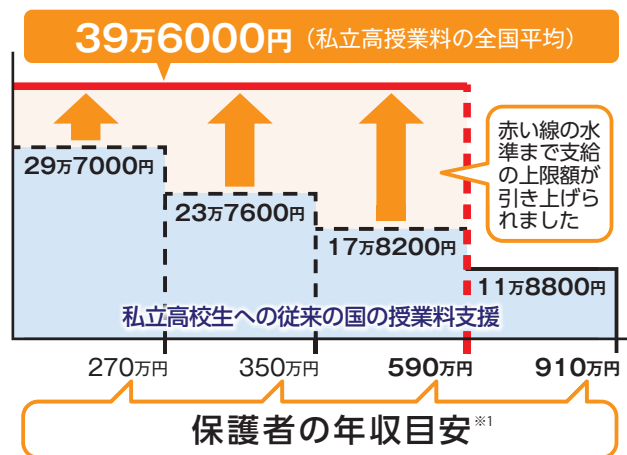

●その他の教育費や入学金への補助も

修学旅行や学用品など、授業料以外にかかる教育費に対して給付される国の制度もあります。本年度の給付額は、世帯状況により年間5万2100円～15万2000円です。

また県が私立高生に対して行っている「入学金補助制度」は、年収目安590万円未満の世帯に一律2万4500円が補助されます。

応援します、私学とくら選択  
私立高校は学費面でとても身近に



※写真はイメージです。

県内私立高校トピックス

受験生の3人に1人は私立を志願

2022年度の高校入試(全日制)で、私立高校に志願した受験生は推薦と一般入試を合わせ延べ約9000人。これは公立高校の前期選抜、後期選抜それぞれの志願者も加えた高校志願者全体の37%に上ります。募集人数では全体の2割に満たない私立高校に、受験生の3人に1人は志願した計算です。



大学進学に圧倒的な強みを発揮

県内私立高校の特徴の一つは、大学進学に強いこと。県の学校基本調査によると、今春卒業生の大学進学率(四年制)は、公立高校が41%だったのに対し、私立高校は53%で公立を大きく上回っています。短大を含めた進学率は公立48%、私立61%です。生徒の大学進学指導に熱心な教育の一端がこの数字にも表れています。

スポーツ・学芸文化で全国的な活躍

この夏、全国高校総合体育大会(インターハイ)と「文化部のインターハイ」と呼ばれる全国高校総合文化祭(総文祭)に、県内私立高校から出場・参加した選手や生徒の数は、インターハイが278人で県選手団の半分以上(55%)、総文祭に派遣されたのが134人で県勢全体の40%でした。県内の高校生のうち私立高生は約2割ですので、全国を舞台に活躍する私立高生がいかに多いかが分かります。



きめ細かな教育で「夢」をサポート

県内の私立高校は、生徒一人一人の目指す進路や学ぶ目的に合わせ、コース制などによる多様できめ細かな教育をどんどん推進しています。「将来の夢に一歩でも近づくために、3年間を私立で」という選択を全力でサポートします。

〓 オープンスクール日程などをチェックしよう! / 長野県の私立高校(全日制)			
<p><b>長野清泉女学院高等学校</b> (普通) 長野市箱清水1-9-19 ☎026-234-2301</p>	<p><b>長野女子高等学校</b> (普通) 長野市三輪9-30-18 ☎026-241-6800</p>	<p><b>文化学園長野高等学校</b> (普通) 長野市上千田141 ☎026-226-8386</p>	<p><b>長野日本大学高等学校</b> (普通)〈探究創造〉 長野市東和田253 ☎026-243-1079</p>
<p><b>長野俊英高等学校</b> (普通) 長野市篠ノ井御幣川1045 ☎026-292-0726</p>	<p><b>上田西高等学校</b> (普通) 上田市下塩尻868 ☎0268-22-0412</p>	<p><b>佐久長聖高等学校</b> (普通) 佐久市岩村田951 ☎0267-68-5588</p>	<p><b>東海大学付属諏訪高等学校</b> (普通)〈理数〉 茅野市玉川675 ☎0266-72-3147</p>
<p><b>伊那西高等学校</b> (普通) 伊那市西春近4851 ☎0265-72-4091</p>	<p><b>飯田女子高等学校</b> (普通) 飯田市上郷飯沼3135-3 ☎0265-22-1386</p>	<p><b>東京都市大学 塩尻高等学校</b> TOKYO CITY UNIVERSITY SHIOJIRI HIGH SCHOOL (普通) 塩尻市広丘高出2081 ☎0263-88-0104</p>	<p><b>松商学園高等学校</b> (普通)〈商業〉 松本市県3-6-1 ☎0263-33-1210</p>
<p><b>松本国際高等学校</b> (普通) 松本市村井町南3-6-25 ☎0263-88-0033</p>	<p><b>松本第一高等学校</b> (普通)〈食物〉 松本市浅間温泉1-4-17 ☎0263-46-0555</p>	<p><b>エクセラン高等学校</b> (普通)〈美術〉〈福祉〉 松本市里山辺4202 ☎0263-32-3701</p>	<p><b>日本ウェルネス長野高等学校</b> (普通) 東筑摩郡筑北村西条4228 ☎0263-66-0057</p>

# 信学会の 入試突破講座

## いよいよ“志望校選び”から“受験校選び”へ!

まもなく、「高等学校生徒募集定員」が決定されます。“いよいよ入試が近づいてきたな”と実感し、決意を新たにしている受験生も多いことと思います。今回は、「志願者予定数調査の結果のとらえ方」や「テストの受け方のコツ」と「公開模試の活用法」をアドバイスします。

計画的に勉強を進め、『長野県高校入試学力テスト』などで志望校内での現在位置を確認し、受験校の選択や学力アップに役立てましょう。

### 1 志願者予定数のとらえ方

～ 志願者が絞り込まれていく中で、勝ち残る努力が必要 ～

10月28日に『高等学校入学志願者 第1回予定数調査』の結果が発表され、志願予定者の多さに不安を感じた人もいたのではありませんか。第2回の調査は12月に実施され、1月に発表予定です。下に、例として、前期選抜を実施する長野商業高校と、実施しない松本蟻ヶ崎高校の結果を示しました。

表1. 令和5年度入試 第1回志願者予定数調査の結果 (10月12日実施)

高校・学科名	前期選抜			後期選抜		
	募集人員	志願者予定数	倍率	募集人員	志願者予定数	倍率
長野商業・商業	100	205	2.05	100	245	2.45
松本蟻ヶ崎・普通	実施しない			280	511	1.83

※ 募集人員と倍率は、令和4年度入試の募集定員をもとに算出。

この調査では、前期選抜と後期選抜で志望校を1校ずつ答えます。つまり、調査の時点では前期選抜に合格できるかどうかはわからないので、大部分の志願者は後期選抜にも志願を予定するわけです。表1で、長野商業高校の後期選抜の志願者予定数245名には、前期選抜の205名がかなり高い割合で重複していると考えられます。また、受験生自身が自分の学力を客観的にみることは難しいため、現時点では実力以上の高校を志望している人もいます。参考として、この2校の今春の入試結果を表2に示しました。

表2. 令和4年度 公立高校入試の結果 (現高1生の入試結果)

高校・学科名	前期選抜				後期選抜					
	募集人員	志願者予定数調査		受検者数	合格者数	募集人員	志願者予定数調査		受検者数	合格者数
		10月	12月				10月	12月		
長野商業・商業	100	213	164	161	100	270	230	106	100	
松本蟻ヶ崎・普通	実施しない				280	508	375	354	283	

今後、総合テストや12月の保護者懇談会を経て、志願者が徐々に絞り込まれていくようすが読み取れます。当然、変更された志願先の高校は志願者数が増加するので、現時点で小幅なオーバーの高校でも油断は禁物です。

そこで、11月に各中学校で行われる総合テストで好成绩をおさめ、12月の保護者懇談会(三者面談)で担任の先生に第1志望校の受験を後押ししてもらえるように頑張ってください。必要に応じて、併願校の情報も調べましょう。

### 2 テストの受け方のコツ

～ 最大限に実力が発揮できるように、テストの受け方を工夫しよう ～

時間配分に気をつけて、試験時間の50分間で最大限に実力が発揮できるようにするため、下のポイントを意識してテストを受けてください。

- 最初に、解答用紙に組・番号・氏名を記入する。  
→気持ちを落ち着かせて、正確に書く。
- 次に、問題冊子で問題の全体量を確認する。  
→最後の問題まで目を通せるように、時間配分を考える。
  - 問題文の指示を最後までよく読む。  
・答えは1つか複数か/題意に沿った適切な解答になっているか
  - できる問題から取りかかる。  
・3分考えてもわからないときは一旦、先へ進む
  - 自信のない問題は、問題番号に△印をつける。  
・見直しの時間に再度、確認する
  - 1つの解法で行き詰まったら、別の解法を考える。
  - 解答は丁寧に、濃く、大きく、正しい漢字を使って書く。  
・「入学してほしい」と思われるような完成度が高い答案にする
- 最後の5分間は見直しにあてる。

中学校の総合テスト(実力テスト)は“入試の予想問題”にとらえ、受けっぱなしにしないで、間違えた問題については必ず復習をしましょう。

### 3 公開模試で受験勉強の成果を試そう

～ 『長野県高校入試学力テスト』で、合格可能圏のB判定以上を取ろう ～

「志望校内での自分の現在位置」を確かめるのに適しているのが、会場実施の公開模擬試験です。例えば、信学会の『長野県高校入試学力テスト』の主な特徴は、次の通りです。

- 長野県の入試傾向に沿った総合問題が多く出る。できなかった問題を復習しておく、本番で類似問題が出たときに有利である。
- 総合テスト(実力テスト)は中学校ごとに問題が異なるが、入試本番のように同じ問題を解いたときの成績で競い合い、中学校の枠を超えて志望校内での自分の現在位置が確認できる。【B判定で合格可能圏】
- 公開会場で受験するので、緊張感の中で実力を発揮する訓練になる。

テストでは、重要と思われる用語や入試で出そうな考え方を問う問題を出題します。個人成績表の得点や偏差値だけを見るのではなく、正答率に注目して、問題が難しくできなかったのか、周りの受験生はできた簡単な問題を間違えてしまったのかを分析し、弱点克服のための教材としても活用しましょう。

《POINT》 『長野県高校入試学力テスト』の場合には12月の第7回が最も受験者数が多くなります。しかし、試験会場の雰囲気や出題傾向を知らずに受験しても、実力が十分に発揮できない場合があります。そこで、11月の第6回のテストを受験したうえで、12月のテストに臨むのがお勧めです。

志望校内成績では受験生の真ん中以上の順位を目標にし、入試当日に苦手な問題が出たとしても合格圏内に入れる余裕を持ちたいですね。また、あなただけでなく周りの受験生も勉強が進むにつれて学力がますます伸びていきますから、公開模擬試験は何回も受験して、成績の推移を見ながら受験校決定の参考にするのが望ましいです。

**中3生対象** 長野県 信学会 高校入試学力テスト

11月 受験者数最大! 12月 2023年 1月 2月

第6回 11/13 第7回 12/11 第8回 1/15 第9回 2/5

保護者懇談会の前に信学会の学力テストを受験しよう! 中学校の保護者懇談会 志望校内での自分の順位を確認しよう! 最終的な受験校決定の参考に! 後期選抜のリハーサルに

ここからはダンゼン回数券がオススメ!!

回数券は、残り4回がセットになっています。すべての回が重要なタイミングで受験者も多いです!!

■教科 入試5教科  
■時間 集合9:00 終了15:10 (飯田地区の第6回～第9回と、上田地区の第7回～第9回は、12:30集合、18:10終了です。)  
■受験料 1回券 4,000円 4回券 15,600円

■教科 国語・数学・英語  
■時間 集合17:40 終了20:30  
■受験料 1回券 2,800円

第2回 11月23日(木)実施

小4 小5 小6 中1 中2 中3

# 冬期講習

12/23(金)から順次スタート! 受講生受付中!

学年	コース	学年	コース
中3	総合5教科 アカデミー ハイレベル スタンダード	小6	4教科(国・算・理・社) 2教科(国・算)
中2	3教科(国・数・英)	小5	公立中高一貫対策(国・算・適性) 中学受験(国・算・理・社)
中1	3教科(国・数・英) 2教科(数・英)	小4	2教科(国・算)

開講コースや日程など、詳しくはホームページをご覧ください。

夢中に、出会おう。

## 信学会ゼミナール

shingakukai.or.jp

お問い合わせ先 ☎026-228-6787 [月～金] 9:00～17:30